

E-tab 5 Yazılım Yükleme Sihirbazı

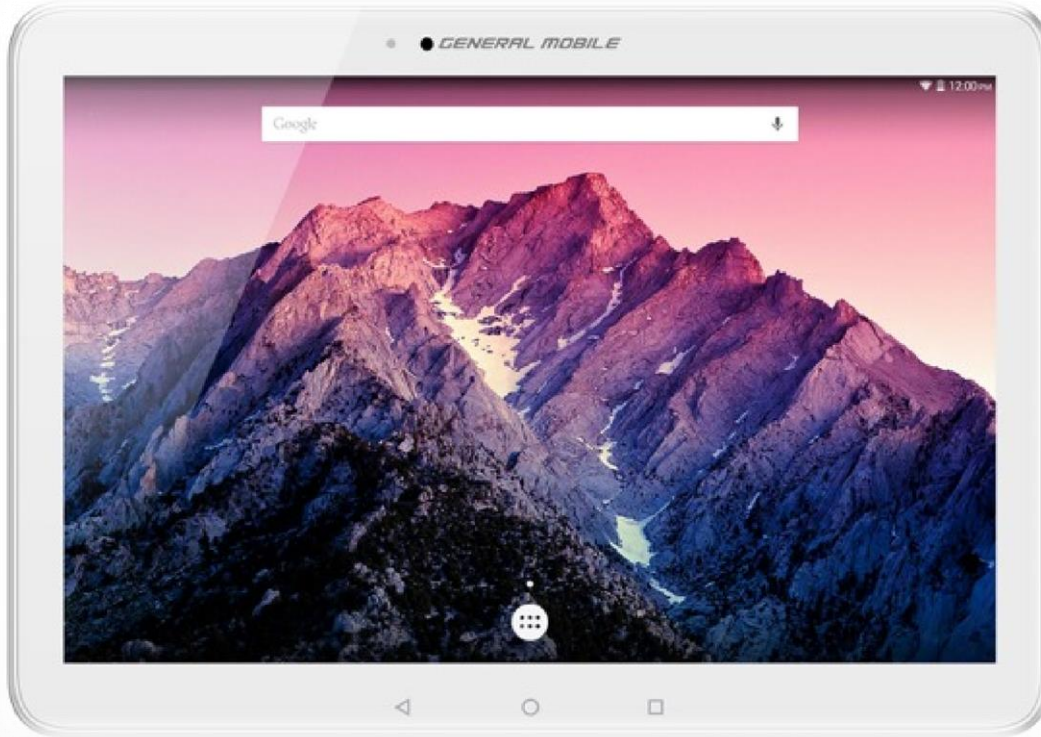

telpa 20
yıl

GENERAL MOBILE

1) İndirme

İndirme Seçenekleri

- ↓ Kullanım Klavuzu
- ↓ Yedek Parça Fiyat Listesi
- ↓ Arıza Kaydı Nasıl Oluşturulur?
- ↓ Okullar Nasıl Nakil Yapabilir?
- ↓ Yazılım Atma Nasıl Yapılır?
- ↓ Öğretmen Tableti Yazılımı
- ↓ Öğrenci Tableti Yazılımı

- <http://pybsv2.eba.gov.tr/> adresine kullanıcı adı ve şifreniz ile giriş yaptıktan sonra ana sayfada bulunan indirme seçenekleri bölümünden yüklemek istediğiniz yazılımı seçiniz.

2)Setup Dosyasını Yükleme İşlemi

- İndirmiş olduğunuz setup dosyası “ogretmen” ve “ogrenci” isminde .exe uzantılı dosya olarak görünecektir.
- Dosyayı çalışdırtıktan sonra Şekil 1’de bulunan ekran karşınıza gelecektir.

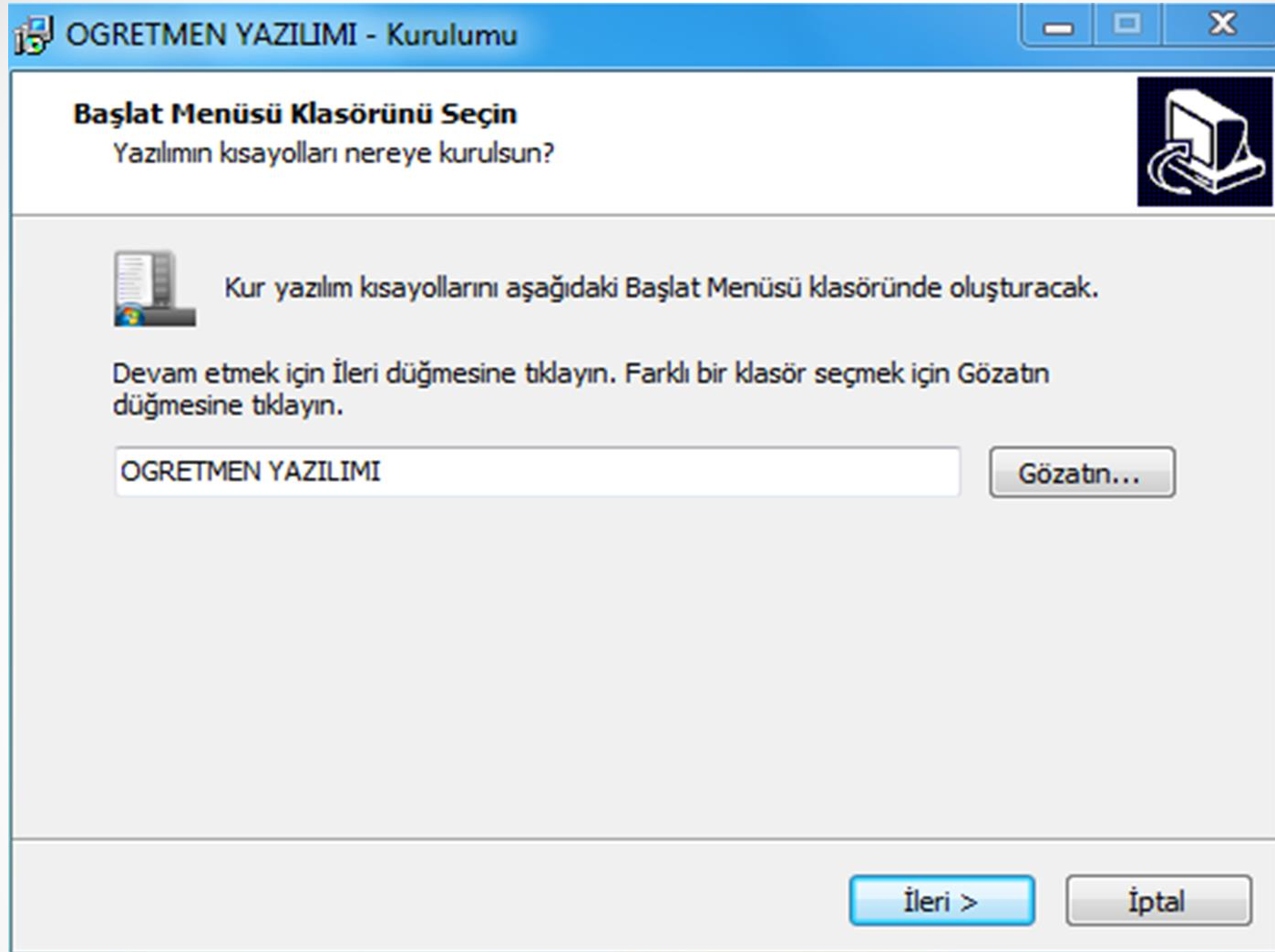

Şekil 1

- “İleri” seçeneğini seçerek kurulumun ikinci aşamasına geçiniz.
- İkinci aşamada karşınıza Şekil 2 ‘de bulunan ekran gelecektir.
- Bu ekranda “ Kurun” seçeneğini seçerek devam ediniz.

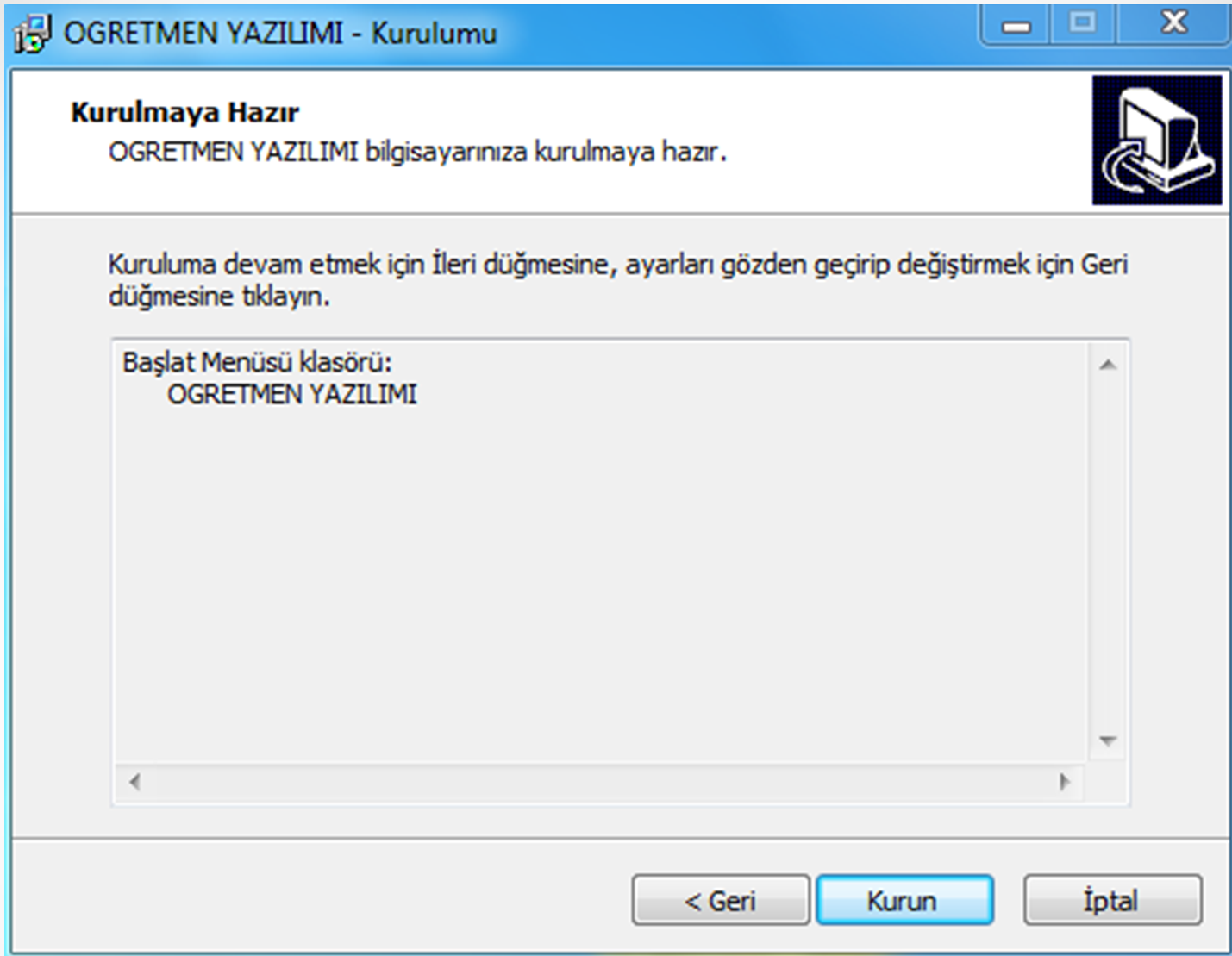

Şekil 2

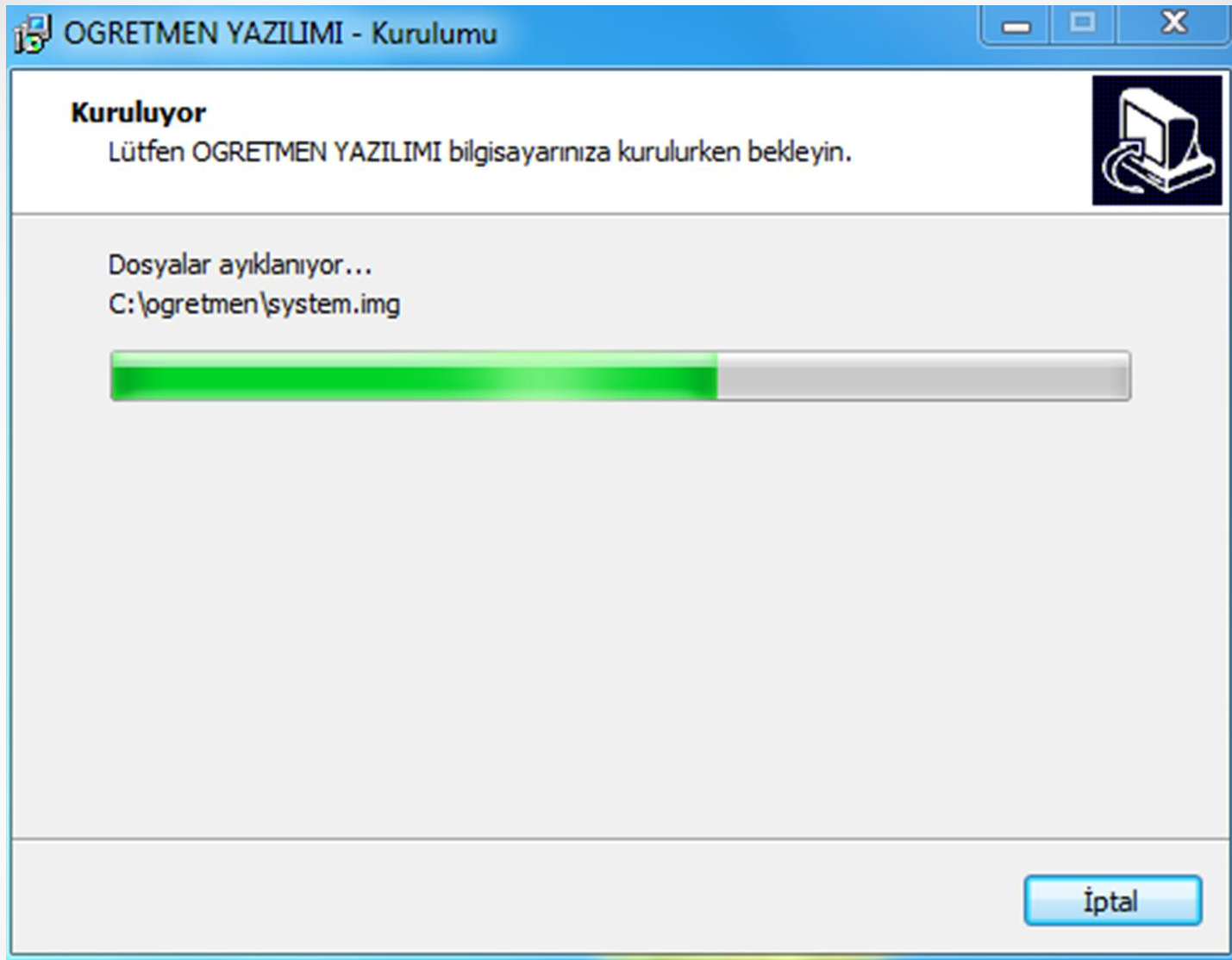

Şekil 3

- “ Kurun” seçeneğini seçtikten sonra karşınıza Şekil 3’deki ekran gelecektir. Lütfen kurulum bitene kadar bekleyiniz.
- Kurulum bittikten sonra karşınıza Şekil 4’deki ekran gelecektir.
- Şekil 4 ‘de bulunan ekranda ‘**Install this driver software anyware**’ seçeneğini seçenerek kurulumu tamamlayınız.
- Not : Bu uyarı bir kaç kere ekranda belirebilir. Aynı işlemi tekrar ediniz.

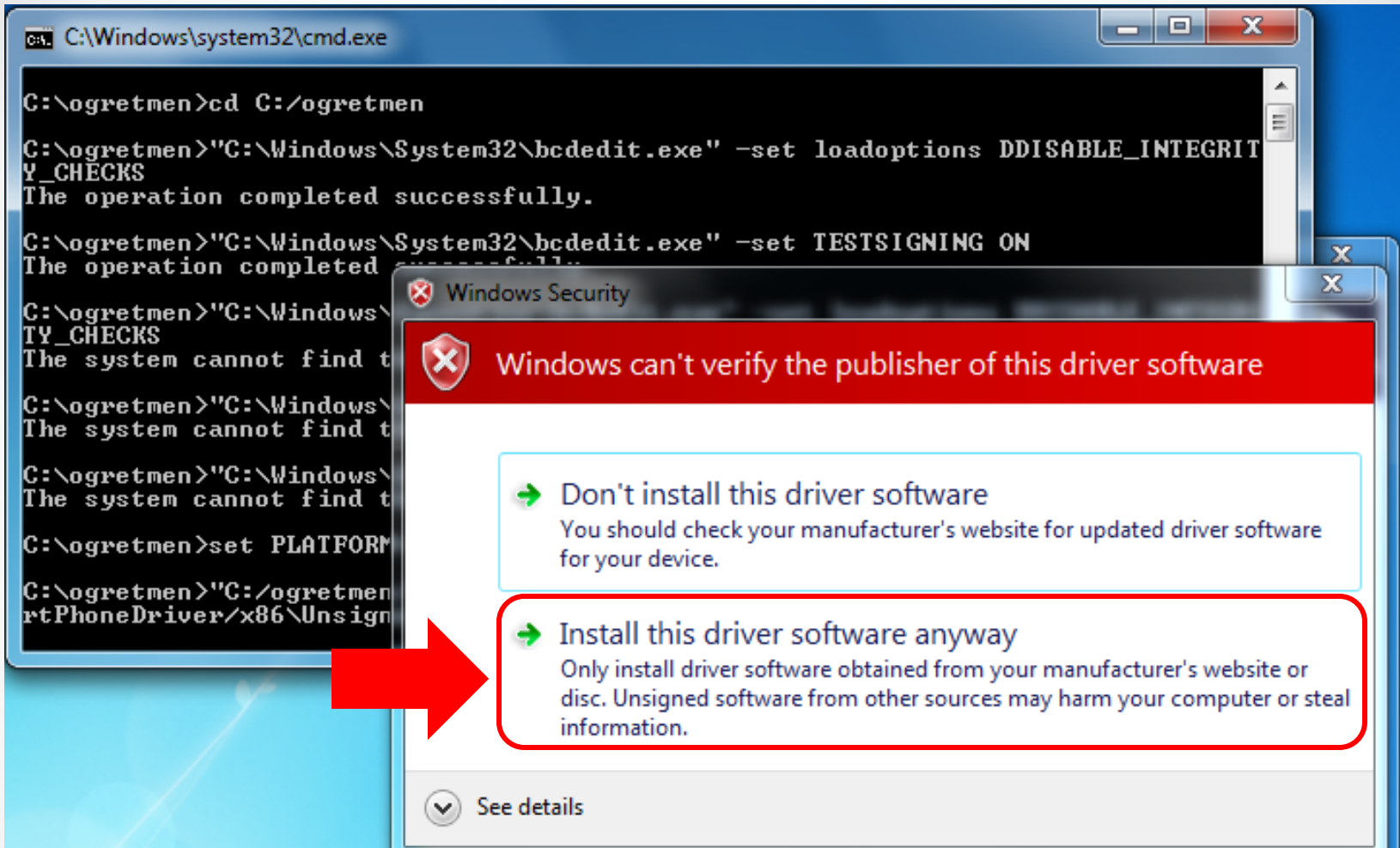

Şekil 4

3)E-Tab 5 Yazılım Yükleme İşlemi

- Kurulum tamamlandıktan sonra otomatik olarak Şekil 5'deki yazılım yükleme programı ekranı karşınıza gelecektir.
- Tabletinizin şarj seviyesini kontrol ediniz! Şarj seviyesi en az %35 olmalıdır.
- Tabletinizi kapatınız, ve kapandığından emin olunuz.
- Programda yer alan "Download  " tuşuna basınız.
- Kapalı durumdaki etab 5 tabletinizi USB kablo ile bilgisayarınıza bağlayınız.

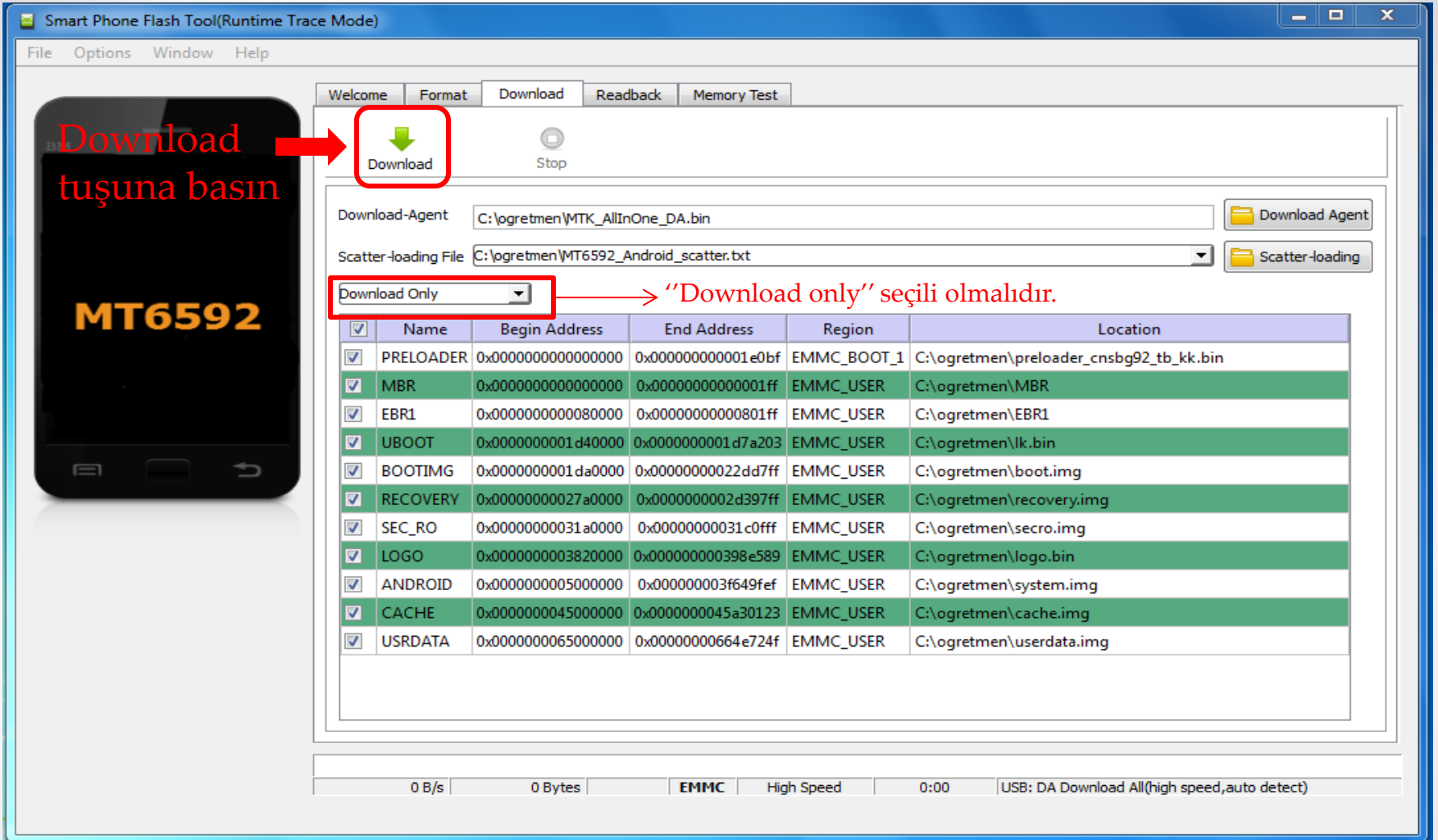

Şekil 5

- Yazılım ykleme iŖlemi baŖladıktan sonra Ŗekil 6'da grldđ gibi iŖlemin ilerleyiŖini kontrol edebilirsiniz.
- Ykleme iŖlemi bittikten sonra Ŗekil 7 'deki ekran karŖınıza gelecektir.
- Bu ekranı grdkten sonra e tab 5 tabletinizden USB kabloyu ıkararak tabletinizi aabilirsiniz.

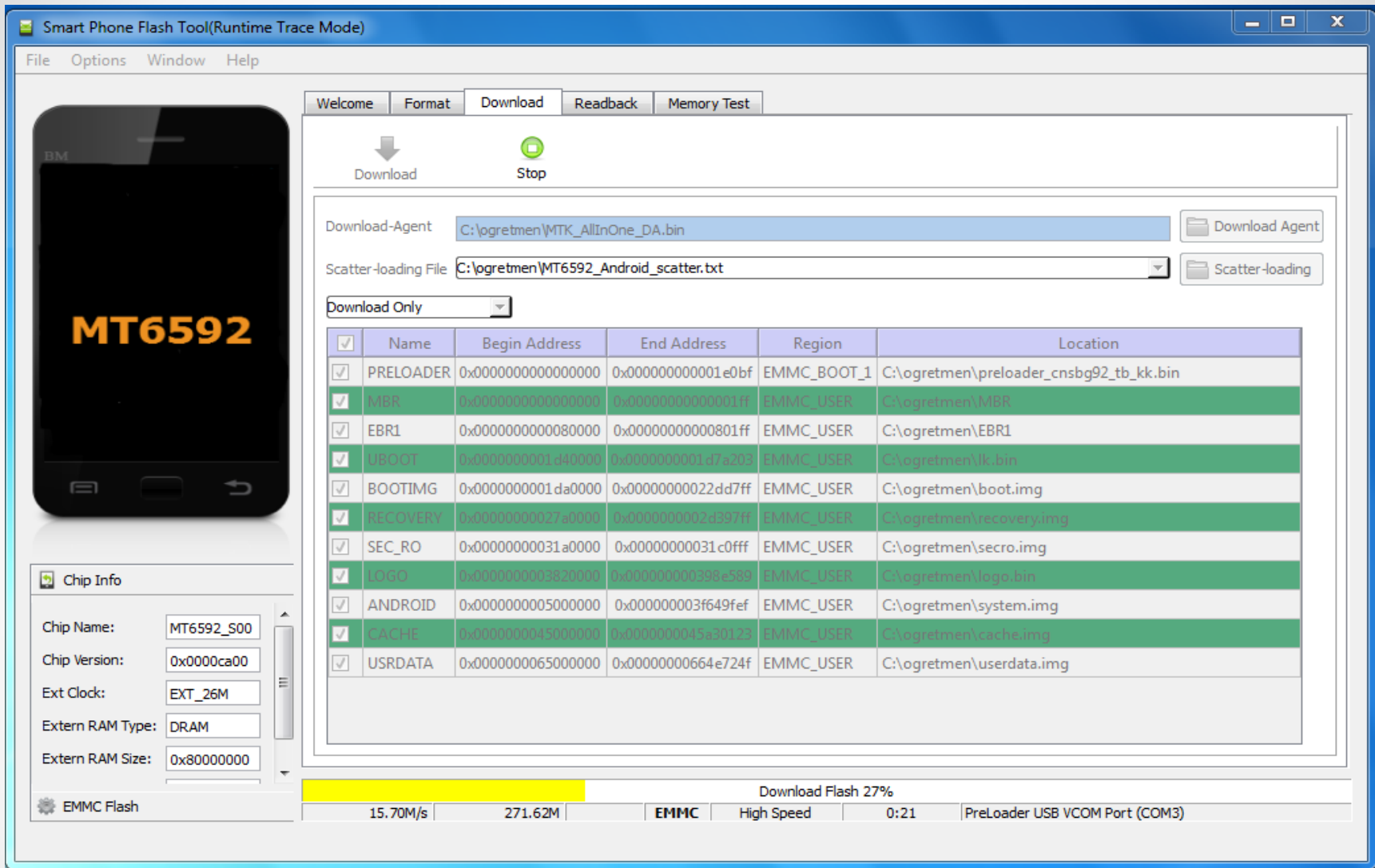

Şekil 6

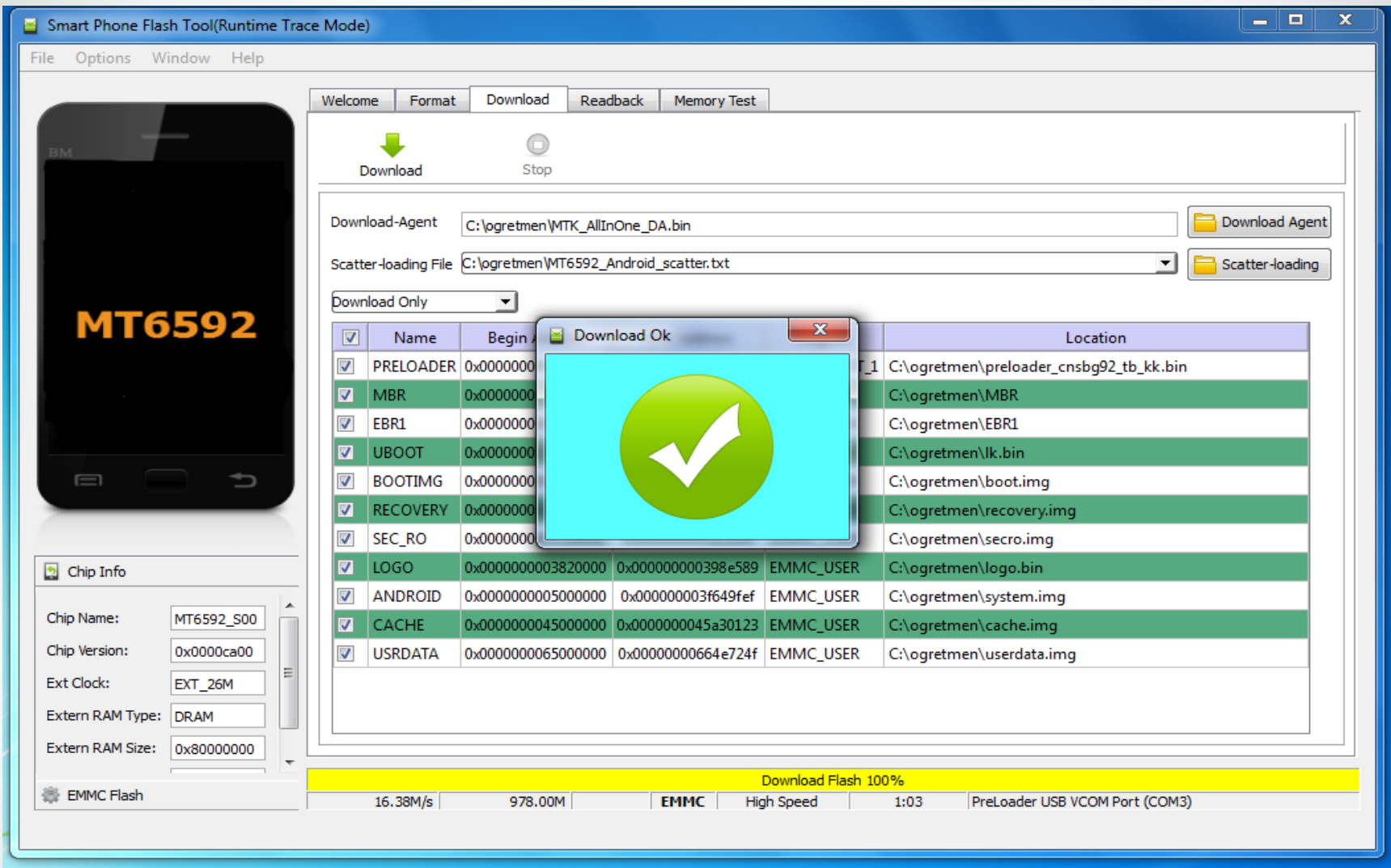

Şekil 7

TEŐEKKÜRLER